

Platyptilia tesseradactyla L., ny dansk Fjermøl (Lep., Pterophoridae).

Af
N. Ulrik Møller
Mylius Erichsensvej 88, Ålborg.

Den 9/6 1965 fangede jeg på lys på Ovtrup Hede i Himmerland en iøjnefaldende Fjermøl og dagen efter, den 10/6, ved aftenstid endnu et stykke af samme art, der iøvrigt blev genfundet på lokaliteten i 1966. Ved min undersøgelse af dyret kom jeg til det resultat, at det måtte dreje sig om ovennævnte art, hvilket også senere er verificeret af Ing. Niels L. Wolff, København.

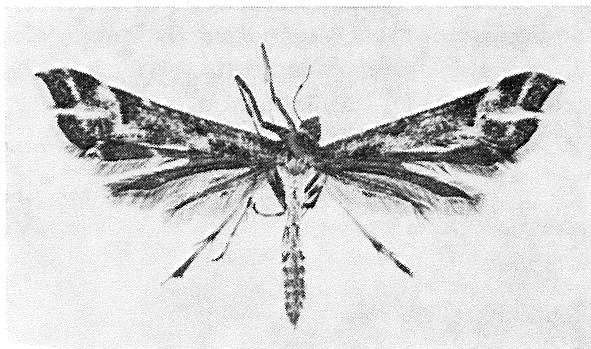

Fig. 1. *Platyptilia tesseradactyla* L. Naturlig størrelse ca. 18 mm.

W. van Deurs omtaler *P. tesseradactyla* i sin bog »Fjermøl« 1948, pag. 21, og angiver at den må kunne findes i Danmark. Den angives at være taget i Sverige, Nordtyskland og England.

P. tesseradactyla ligner lidt *P. gonodactyla*, men er dog noget mindre, vingefang 18—19 mm, brunlig, isprængt en del hvidt. Tværs over begge forvingeflige går to hvide linier. Den yderste er en tynd fint tegnet linie, hvorimod den indre, der går tværs over ved indskæringens rod, er mere udflydende og bredere. Ved indskæringens rod er inderste linie indad begrænset af 1 eller

måske rettere 2 sammenhængende sortbrune pletter. Frynserne er hvide. Sømfrynserne indad kantet af fin ren, tynd, sort rodlinie. På kanten ved enden af ribberne 1b, 1c og 2 er de hvide frynser afbrudt af 3 rene sortbrune pletter. Bagvingerne er ensfarvede brune, og skæltanden er ganske lille, anbragt ca. midt på bageste bagvingeflig.

Larven angives at leve i stænglerne af Evighedsblomst og Kattefod, hvilket er i god overensstemmelse med findestedet, hvor der voksede en del Kattefod (*Antennaria dioica*) spredt over heden.

Såvel Karl Eckstein som Spuler angiver *P. tesseradactyla* fra Nord- og Mitteleuropa, fra først i maj til begyndelsen af juni. Spuler har iøvrigt, efter min mening en dårlig illustration.

Fra England omtales *P. tesseradactyla* af L. T. Ford i hans for-tegnelse over britiske småsommerfugle 1949. Bryan P. Beirne 1952 angiver endnu ikke fundet i England, men har en temmelig god illustration af dyret. Iøvrigt er *P. tesseradactyla* kendt fra det vestlige Irland.

Fra Sverige meddeles om fund af *P. tesseradactyla* spredt over næsten hele landet. Der mangler dog angivelser fra Halland og Blekinge, de to len der vender umiddelbart over mod Jylland.

Den er endvidere fundet i Finland.

Summary.

The Plume Moth, *Platyptilia tesseradactyla* L., is recorded as new to the Danish fauna, taken in Jutland in a heath area with *Antennaria*.
